Comune di
Cefalù

Piano Regolatore Generale

Variante generale

RAPPORTO AMBIENTALE PRELIMINARE per la
Valutazione Ambientale Strategica

(art. 13 del D.lgs n. 152 del 3 aprile 2006 come modificato dal D.Lgs n. 4 del 16 gennaio 2008 e s.m.i.)

Progettista:
Responsabile del Servizio Urbanistica

Sindaco

Consulenti:
Prof. Marcello Panzarella
Prof. Giuseppe Trombino

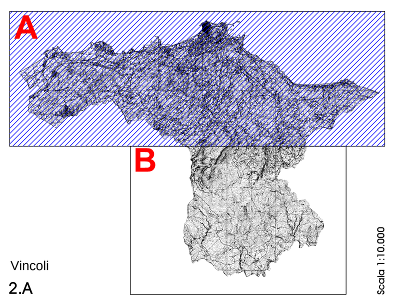

Vincoli

2.A

Scala 1:10.000

Legenda
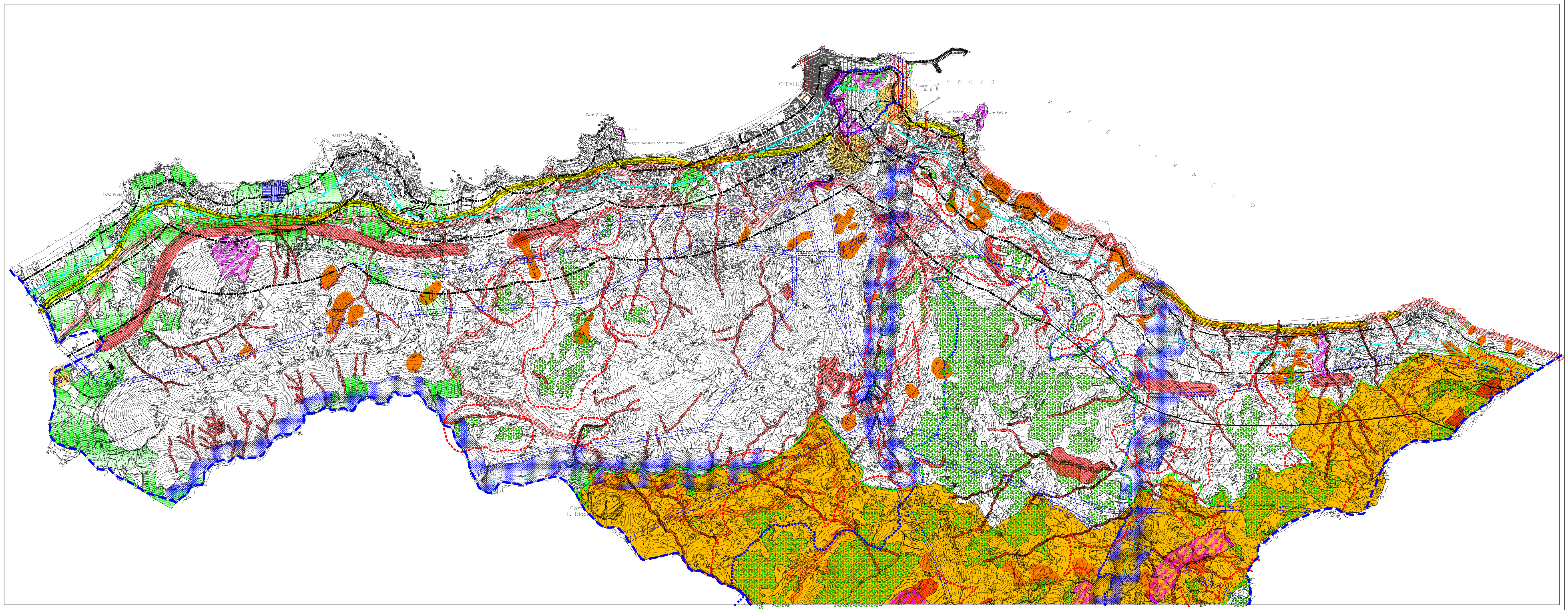
- Limite della fascia di metri 150 dalla battigia (L.R. n. 78/1976, art. 15, lett. a)
- Limite della fascia di metri 300 dalla battigia (D. Lvo. n.42 /2004 e succ. mod.)
- Limite della fascia di metri 500 dalla battigia (L.R. n. 78/1976, art. 15, lett. b)
- Limite della fascia di metri 1000 dalla battigia (L.R. n. 78/1976, art. 15, lett. c)
- Aree a colture specializzate (cfr. studio agricolo forestale)
- Aree boscate (cfr. studio agricolo forestale)
- Area di rimboschimento (cfr. studio agricolo forestale)
- Limite delle fasce di rispetto delle aree boscate (L.R. n.13/1999 e succ. mod.)
- Elettrodotti ad alta tensione e relative fasce di arretramento
- Aree fluviali sottoposte a vincolo paesaggistico (D. Lvo n. 42/2004 e succ. mod.)
- Fascia di rispetto strade extraurbane (Codice della Strada)
- Fascia di rispetto autostrada (Codice della Strada)
- Limite della fascia di rispetto della ferrovia
- Area del Parco delle Madonie (L.R. n. 98/1981 e succ. mod.)
- Zone a rischio di frana elevata e molto elevata (R3 - R4 Piano stralcio di bacino - P.A.I.)
- Zone a rischio pericolosità elevata e molto elevata (P3 - P4 Piano stralcio di bacino - P.A.I.)
- Aree frane attive (cfr. studio geologico)
- Aree frane inattive (cfr. studio geologico)
- Fascia di rispetto cimiteriale
- Fascia di rispetto depuratore
- Pozzi e relativa fascia di rispetto (cfr. studio geologico)
- Siti di Interesse Comunitario (SIC)
- Zone di protezione speciale (Zps)
- Area sottoposta a vincolo archeologico diretto (D. Lvo n. 42/2004 e succ. mod.)
- Area sottoposta a vincolo archeologico indiretto (D. Lvo n. 42/2004 e succ. mod.)
- Area archeologica (D. Lvo n. 42/2004 e succ. mod.)
- Confine comunale